

- Γρ. Σταύρου (οικ)

ΔΗΜΟΣ ΓΟΡΤΥΝΙΑΣ
ΔΗΜΟΤΙΚΗ ΕΝΟΤΗΤΑ
ΔΗΜΗΤΣΑΝΑΣ

Προ ημερών υπέπεσε στην αντίληψη μας ανάρτηση αιτήματος στην ιστοσελίδα της ΡΑΕ (Ρυθμιστική Αρχή Ενέργειας) για τη δημιουργία υδροηλεκτρικού σταθμού με τα εξής στοιχεία:

631
Ελήφθη στις 29-1-2021

Απαντήθηκε στις
Φάκελος: Εισαγγελία

ΕΠΩΝΥΜΙΑ ΕΤΑΙΡΕΙΑΣ: Δημήτριος Χριστοδουλόπουλος,
ΗΜΕΡΟΜΗΝΙΑ ΥΠΟΒΟΛΗΣ: 18/12/2020, ΑΡ. ΕΙΔ. ΠΡΩΤΟΚ. ΑΙΤΗΣΗΣ: Γ-011634,
ΠΕΡΙΦΕΡΕΙΑ: Πελοποννήσου, ΠΕΡΙΦΕΡΕΙΑΚΗ ΕΝΟΤΗΤΑ: ΑΡΚΑΔΙΑΣ, ΔΗΜΟΣ:
ΓΟΡΤΥΝΙΑΣ,
ΔΗΜΟΤΙΚΗ ΕΝΟΤΗΤΑ: ΔΗΜΗΤΣΑΝΑΣ, ΘΕΣΗ: ΔΗΜΗΤΣΑΝΑ, ΙΣΧΥΣ: 0,99 MW,
https://geo.rae.gr/?fbclid=IwAR3T0ciMQ-HklSpwj27DbYiiZgiwPfETxxl-IJt4_G0bNj2wgWaSMbfLPns

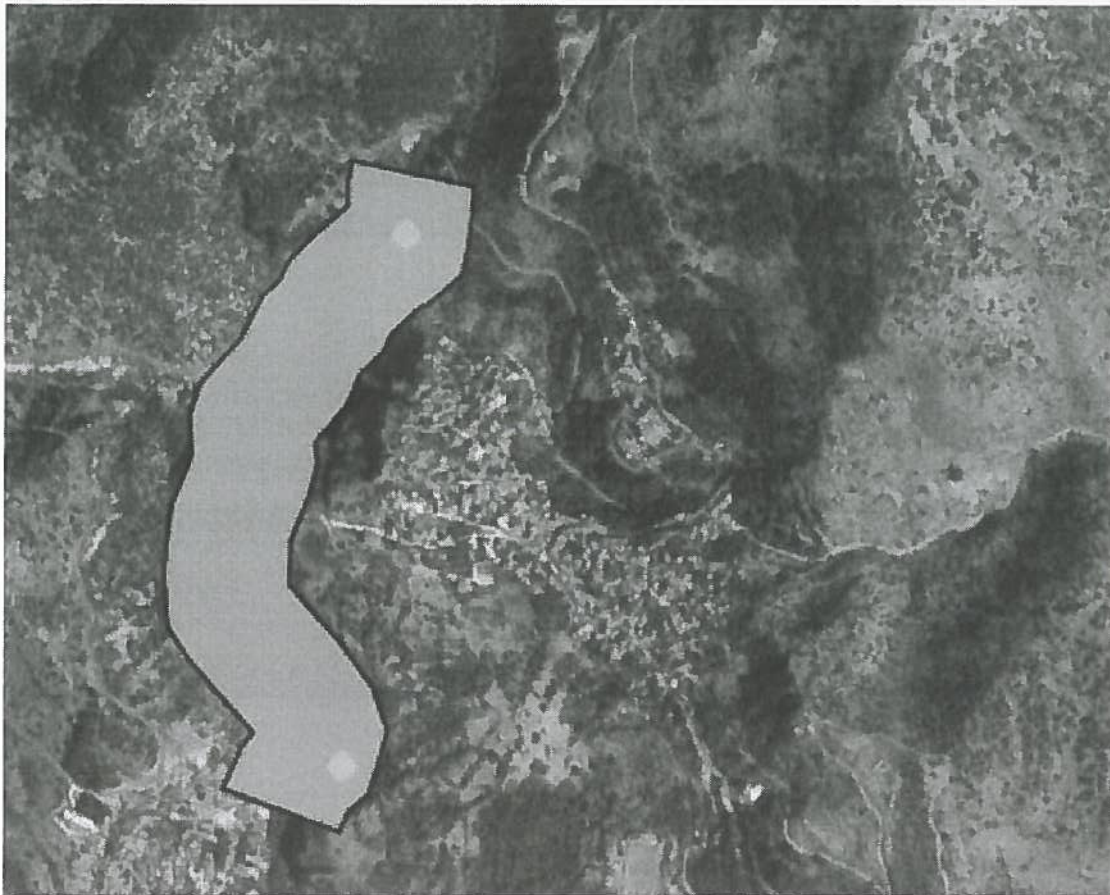

Το Τοπικό Συμβούλιο Δημητσάνας ΔΗΛΩΝΕΙ δια του παρόντος ΤΗΝ ΑΝΤΙΘΕΣΗ ΤΟΥ στην εκμετάλλευση των νερών του Λούσιου ποταμού προς ιδιωτική κερδοσκοπία, με άμεση συνέπεια τη διατάραξη της οικολογικής ισορροπίας, την καταστροφή του περιβάλλοντος, της πολιτιστικής μας κληρονομιάς και της βιωσιμότητας των κατοίκων της Δημητσάνας και των γύρω περιοχών.

Αναλυτικότερα, οι λόγοι που μας οδηγούν σε αυτή την απόφαση είναι οι εξής:

1. Η θέση, στην οποία πρόκειται να εγκατασταθεί ο υδροηλεκτρικός σταθμός (μεταξύ γέφυρας Μπαρμπίνη και γέφυρας Κοντού), αποτελεί μέρος της κοιλάδας του Λούσιου Ποταμού, που έχει χαρακτηριστεί ως ενιαίος αρχαιολογικός χώρος με την υπ' αριθ. ΥΠΠΟ/ΑΡΧ. /Β1/Φ30/

ΧΩΡΟΙ/37261/1120 (ΦΕΚ 761, τεύχος β', 28/8/1997), προκειμένου να διατηρηθεί η αυθεντικότητα του μνημειακού περιβάλλοντος του Λουσίου και να αναδειχθεί η ιδιαίτερη πολιτισμική φυσιογνωμία του. Υπενθυμίζουμε ότι πρόκειται για ιδιαίτερου φυσικού κάλλους περιβάλλον με σωζόμενα πολυάριθμα θρησκευτικά μνημεία βυζαντινής και μεταβυζαντινής εποχής, όπως ναοί, μονές, ασκηταριά, κ.λ.π.

2. Το Παλαιοχώριο, η Δημητσάνα ίσως και η Ζάτουνα, απειλούνται με καθιζήσεις, εξ αιτίας του φράγματος που θα γίνει στην περιοχή, όπως έχει επισημάνει με αφορμή παλαιότερη αίτηση για το ίδιο σημείο το Δασαρχείο Τριπόλεως στο έγγραφό του υπ' αριθ.3145/ 18-8-97.
3. Η δημιουργία φραγμάτων υδροληψίας και ταμιευτήρων, η διέλευση αγωγών από την κοίτη του ποταμού και η διάνοιξη οδών προσπέλασης στα πρηνή του, θα επιφέρουν μείωση της ροής του ποταμού, ίσως και νέκρωση της κοίτης του. Ο Λούσιος κινδυνεύει να μετατραπεί από ποτάμι σε ρέμα, λαμβάνοντας υπόψη την ήδη μειωμένη ροή του τα τελευταία χρόνια λόγω της κλιματικής αλλαγής, με ολέθριες συνέπειες στις αγροτικές καλλιέργειες και την κτηνοτροφία της περιοχής. Παράλληλα, ενδέχεται να δημιουργηθούν εστίες από κουνούπια και άλλα επιβλαβή για την υγεία των περιοίκων έντομα, στα βαλτώδη πλέον νερά.
4. Για τα υδροηλεκτρικά έργα λέγεται επίσης, ότι προκαλούν έκλυση μεθανίου από την αποσύνθεση των φυτών που βρίσκονται κάτω από το νερό, κι έτσι συντελούν στο φαινόμενο του θερμοκηπίου.
5. Ο τουρισμός (θρησκευτικός λόγω των μονών, πεζοπορικός λόγω των μονοπατιών ιδιαίτερου φυσικού κάλλους, κ.α.), που έχει αναπτυχθεί τα τελευταία χρόνια στο Φαράγγι του Λουσίου Ποταμού θα εκλείψει, καθώς δεν θα υπάρχει πλέον ενδιαφέρον για την επίσκεψη σε ένα μέρος με «νεκρή φύση».
6. Τέλος, ανησυχούμε για τις αυθαιρεσίες που συχνά συνοδεύουν τα υδροηλεκτρικά έργα, καθώς διαβάζουμε για ιδιωτικές εταιρίες, οι οποίες επενδύουν σε κατασκευές υδροηλεκτρικών σταθμών χωρίς καμιά εγγύηση για την ορθολογική αξιοποίηση των φυσικών πόρων και χωρίς καμιά υποχρέωση για την προστασία του περιβάλλοντος.

Δημητσάνα, 28/1/2021

Για το Τοπικό Συμβούλιο Δημητσάνας

Η πρόεδρος

Αγγελική Μπίρη